

## CASA PADELLÀS

- 1 Recepción y venta de entradas
- 2 Tienda
- 3 Audioguía
- 4 Patio Casa Padellàs. Salas de exposiciones temporales
- 5 Acceso a la visita del Museo
- 6 La prehistoria en el Pla de Barcelona
- 7 Los orígenes de Barcelona
- 8 Audiovisual
- 9 Ascensor (acceso al subsuelo arqueológico de la plaza del Rei)

■ Área no visitable

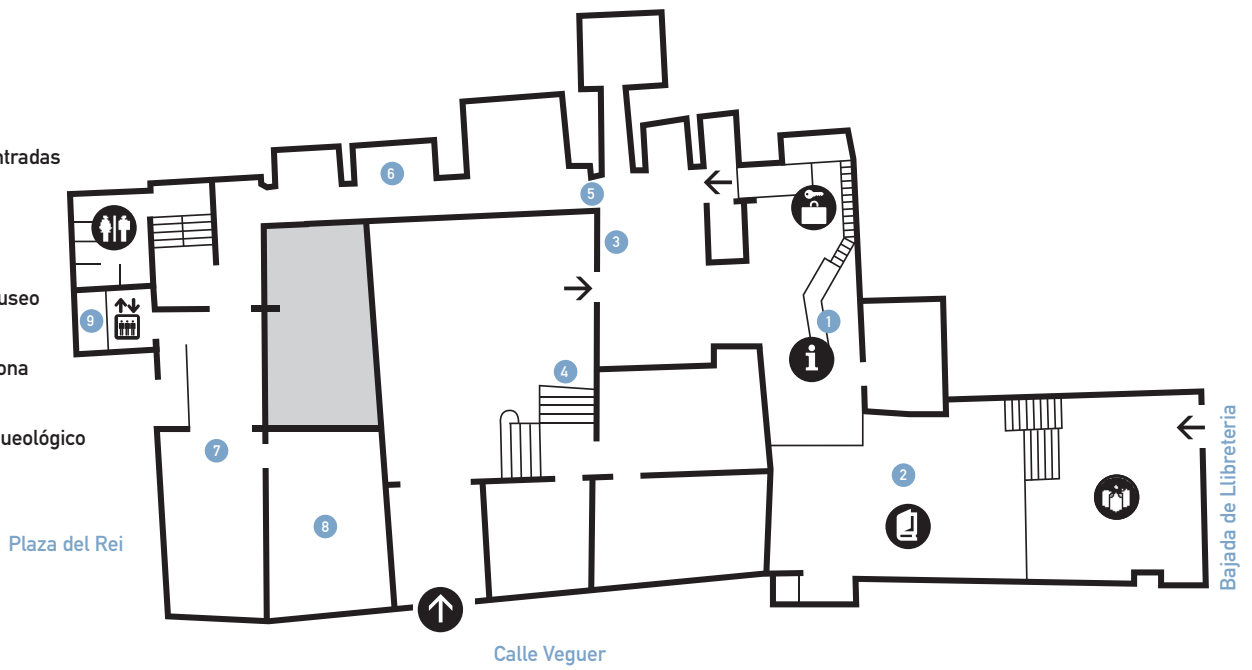

## SUBSUELO ARQUEOLÓGICO

- 1 Inicio del recorrido al subsuelo arqueológico
- 2 *Barcino*. La Barcelona romana: cómo vivían
- 3 Lavandería y tintorería. *Fullonica* y *tinctoria* (segunda mitad del s. II d. C.)
- 4 Fábrica de salazón y *garum*. Cetaria (s. III d. C.)
- 5 Instalación vinícola (segunda mitad del s. III d. C. – inicios del s. IV d. C.)
- 6 Iglesia de época visigótica (s. VI)
- 7 El conjunto episcopal de Barcelona (s. IV-VII)

■ Espacio de circulación de los visitantes



## PALACIO CONDAL/REAL

### BARCELONA EN LA ALTA EDAD MEDIA (S. VIII-XIII)

- A Restitución virtual en 3D: Del palacio condal visigótico (s. VI) al palacio/condal real (s. XIV)
- 1 De la Barcelona visigótica a la Barcelona islámica
- 2 Medina Barshaluna. La rápida expansión omeya
- 3 Barcelona entre dos mundos (s. IX-X): la conquista carolingia
- 4 La formación de la ciudad medieval. El camino hacia la capital de un imperio mediterráneo
- B Maqueta interactiva de la ciudad de Barcelona de finales del s. XIII
- 5 La Barcelona que mira al mar
- 6 El crecimiento de la ciudad y el proceso de fortificación
- 7 El gobierno de la ciudad: la organización condal y las instituciones municipales. Barcelona y Cataluña
- 8 Barcelona y el mundo mediterráneo
- 9 Barcelona y sus habitantes
- 10 El trabajo en la ciudad
- 11 La casa y el hogar
- 12 Los mercados de la ciudad
- 13 Iglesia y ciudad
- 14 La vida y la muerte: enfermedad y medicina
- 15 La vida en el palacio
- 16 Acceso al Salón del Tinell y a la Capilla de Santa Ágata

Subsuelo arqueológico

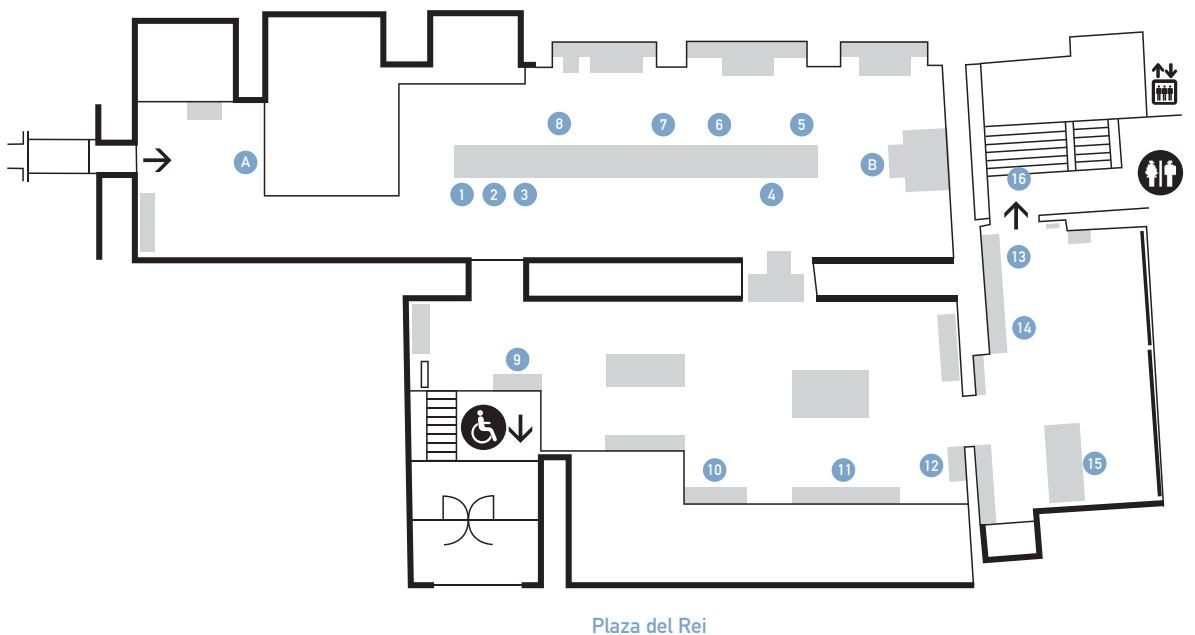

## PALACIO REAL MAYOR

### SALÓN DEL TINELL Y CAPILLA DE SANTA ÁGATA

- 1 Salón del Tinell
- 2 Capilla de Santa Ágata
- 3 Acceso a la sala de conferencias Martí l'Humà
- 4 Salida

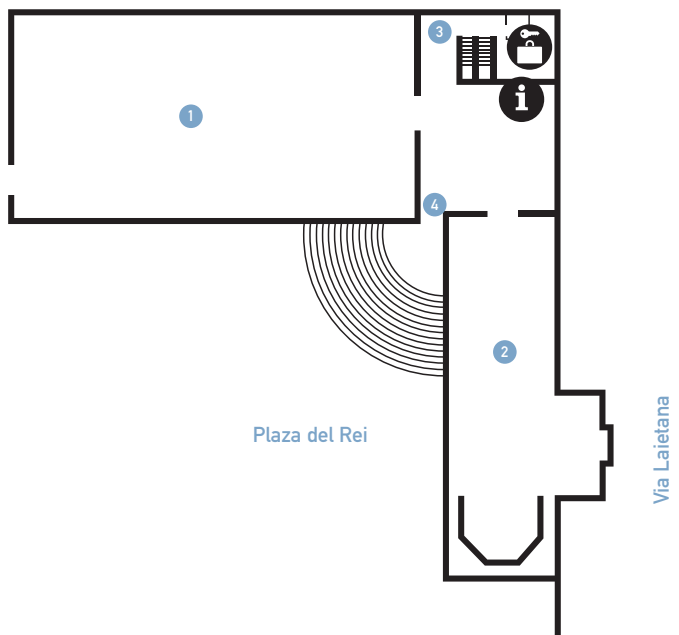

## Presentación

En el conjunto monumental de la plaza del Rei, se puede visitar el yacimiento arqueológico situado en el subsuelo de la plaza, con una superficie de 4.000 m<sup>2</sup> que corresponde a un importante sector de la Barcelona romana, la antigua *Colonia Iulia Augusta Paterna Faventia Barcino*, fundada por el emperador Augusto alrededor del año 10 a.C.

El yacimiento, declarado Bien de Interés Cultural, conserva vestigios arqueológicos que van del siglo I a.C. al siglo VII d.C. Se puede visitar un barrio de talleres y de industrias de transformación, entre los cuales hay una *fullonica* y una *tinctoria* del siglo II d.C., talleres donde se lavaba la ropa y se teñían los trapos o piezas de tela utilizadas. También se puede visitar una *cetaria*, factoría del siglo III d.C., dedicada a salar el pescado y a elaborar salsas derivadas, como el *garum*. El recorrido arqueológico permite entrar en una instalación vinícola y ver cómo se elaboraba el vino durante la segunda mitad del siglo III d.C. El conjunto episcopal de *Barcino*, formado por el aula episcopal, el baptisterio, la residencia episcopal y una iglesia cruciforme, nos permite ver la evolución de una parte de la ciudad desde el siglo IV al VIII.

En las salas del palacio condal/real se presenta la exposición permanente de la *Barcelona en la alta edad media (siglo VIII-XIII)*.

A través de las piezas de la colección, se aprecia la formación de la ciudad medieval y su transformación en capital de un imperio mediterráneo, así como su crecimiento y el proceso de fortificación, hasta llegar al gobierno de la ciudad. También se explica el papel de Barcelona en el contexto de Cataluña y del Mediterráneo y la vida cotidiana de sus habitantes.

En el palacio Real Mayor se puede visitar el Salón del Tinell y la Capilla de Santa Ágata.

En la Casa Padellàs se celebran exposiciones temporales sobre la Barcelona moderna y contemporánea.

### Servicios:

- Audioguías en catalán, castellano, inglés, francés, alemán e italiano
- Audioguías familiares en catalán y castellano
- Audiovisual: *Barcelona. Historia de una ciudad* (duración: 10 minutos)
- Señalización de los puntos de interés histórico
- Exposiciones temporales
- Circuito adaptado a personas con discapacidad
- Servicio de guardarropa
- Visitas guiadas
- Rutas históricas por la ciudad
- Actividades para grupos escolares
- Actividades para niños y niñas y para familias
- Conferencias y seminarios
- Publicaciones
- Tienda

- 1 Detalle de placa epigráfica. Mármol blanco de *Luni-Carrara* (Italia). 110-130 d.C. © P.V.-MUHBA
- 2 Vista de la exposición *Barcino*, la Barcelona romana como vivían. © P.V.-MUHBA
- 3 Factoría de salazón y *garum*. *Cetaria* (siglo III). © P.V.-MUHBA
- 4 Jarro de cerámica islámica de Raqqa (Siria). Primera mitad del siglo XIII. © J.P.-MUHBA
- 5 *Croat* de plata de Alfonso II el Franco. Ceca de Barcelona. © J.P.-MUHBA

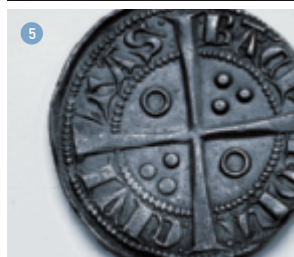

**PLAÇA DEL REI**  
**Conjunto Monumental**  
Plaça del Rei, s/n,  
08002 Barcelona  
Tel.: 93 256 21 00  
Fax: 93 315 09 57  
museuhistoria@bcn.cat  
www.museuhistoria.bcn.cat

**ACCESO**  
Metro: Líneas 1, 3, 4  
(Catalunya, Urquinaona,  
Jaume I, Liceu)  
Autobús: 17, 19, 40 i 45  
Barcelona Bus Turístic:  
ruta sur (azul)

**HORARIO DE VISITA**  
**Del 1 de octubre al 31 de marzo:** De martes a sábado, de 10 a 14 h y de 16 a 19 h  
**Del 1 de abril al 30 de septiembre:** De martes a sábado, de 10 a 20 h  
**Durante todo el año:** Domingos de 10 a 20 h (a partir de les 15h entrada gratuita) Lunes cerrado

Las entradas están a la venta hasta media hora antes del cierre

**DÍAS DE CIERRE ANUAL**  
1 de enero, 1 de mayo,  
24 de junio, 25 de diciembre

**INFORMACIÓN Y RESERVAS**  
Tel.: 93 256 21 22  
Fax: 93 268 04 54  
reserves-mhcb@bcn.cat  
De lunes a jueves,  
de 10 a 14 h y de 16 a 19 h  
Viernes, de 10 a 14 h

### RECOMENDACIONES PARA LA VISITA



[www.museuhistoria.bcn.cat](http://www.museuhistoria.bcn.cat)

**MUHBA (MUSEU D'HISTÒRIA DE BARCELONA)**  
**TEMPLE D'AUGUST**  
**Carrer Paradís**  
C/ Paradís, 10 - 08002 Barcelona  
Tel.: 93 256 21 00  
**Horario de visita**  
Del 1 de octubre al 31 de marzo:  
De martes a sábado, de 10 a 14 h y de 16 a 19 h. Del 1 de abril al 30 de septiembre: De martes a sábado, de 10 a 20 h. Durante todo el año: Domingos de 10 a 20 h.  
Lunes cerrado  
**VIA SEPULCRAL ROMANA**  
**Plaça Vila de Madrid**  
Pl. Vila de Madrid - 08002 Barcelona  
Tel.: 93 256 21 00  
**DOMUS ROMANA**  
**I SITGES MEDIEVALS**  
**Espacio patrimonial**  
C/ de la Fruita, 2 - 08002 Barcelona  
Tel.: 93 256 21 00  
**Horario de visita**  
Sábados, domingos y festivos de 10 a 15 h. Resto de días, grupos con reserva previa

**EL CALL**  
**Centro de Interpretación**  
Placeta Manuel Ribé, s/n  
08002 Barcelona - Tel.: 93 256 21 00  
**Horario de visita**  
Miércoles, jueves y viernes de 10 a 14 h. Sábados de 11 a 18 h. Martes para grupos con reserva previa  
**SANTA CATERINA**  
**Espacio Arqueológico**  
Plaça Joan Capri (Mercado de Santa Caterina) - 08003 Barcelona  
**Horario de visita**  
Lunes, martes, miércoles y sábado, de 8.30 a 14 h. Jueves y viernes, de 8.30 a 20 h  
**MONESTIR DE PEDRALBES**  
**Conjunto Monumental**  
Baixada del Monestir, 9  
08034 Barcelona - Tel.: 93 256 34 34  
**Horario de visita**  
Del 1 de octubre al 31 de marzo, de martes a sábado, de 10 a 14 h  
Del 1 de abril al 30 de septiembre, de martes a sábado, de 10 a 17 h  
Todo el año, domingos de 10 a 20 h. (a partir de les 15h entrada gratuita).  
Lunes cerrado

**CASA VERDAGUER**  
**Vit-la Joana, Collserola**  
Carretera de l'Església, 104  
Vit-la Joana, Vallvidrera  
08017 Barcelona - Tel.: 93 204 78 05  
**Horario de visita**  
Sábados, domingos y festivos, de 10 a 14 h. De martes a viernes, para grupos con reserva previa.  
Lunes cerrado. Agosto cerrado  
**PARK GÜELL**  
**Centro de Interpretación**  
Pavelló de Consergeria. Park Güell  
Carrer d'Olot, s/n. - 08024 Barcelona  
Tel.: 93 285 68 99  
**REFUGI 307**  
**Poblesec**  
Nou de la Rambla, 169  
08004 Barcelona - Tel.: 93 256 21 00  
**Horario de visita**  
Sábados y domingos, de 11 a 14 h  
De martes a viernes, para grupos con reserva previa

abertix

SIEMENS

el Periódico

Plano-guía  Castellano

GUÍAS DEL MUHBA  
PLAÇA DEL REI  
CONJUNTO MONUMENTAL



Ajuntament de Barcelona

BARCELONA  
CULTURA

MUHBA  
MUSEU D'HISTÒRIA  
DE BARCELONA